

Korean Federation of Community Credit Cooperatives (KFCC)



Park Cha Hoon
President & chairperson

ชุมนุมสหกรณ์ออมทรัพย์ชุมชนแห่งสาธารณรัฐเกาหลี

(The Korean Federation of Community Credit Cooperatives: KFCC)

ชุมนุมสหกรณ์ออมทรัพย์ชุมชนแห่งสาธารณรัฐเกาหลี (KFCC) ก่อตั้งในปี พ.ศ. 2516 มีบทบาทของการทำงานเสมือนธนาคารกลาง KFCC จัดการดูแลกองทุนที่เพิ่มขึ้นโดยสหกรณ์ออมทรัพย์ชุมชน และแนะนำการดำเนินธุรกิจประกันให้แก่สมาชิกอีกด้วย นอกจากนี้ยังบริหารกองทุนสำรองเงินฝากเพื่อคุ้มครองเงินฝากสมาชิก จัดโครงการด้านการศึกษาอย่างหลากหลายให้แก่กรรมการ เจ้าหน้าที่ และสมาชิก KFCC ยังให้ความร่วมมือกับสถาบันทางการเงินต่างประเทศ และสหกรณ์ที่อยู่บนพื้นฐานของการพัฒนา และจัดการศึกษาที่จำเป็นตลอดจนงานวิจัยด้านการเงินและสถานการณ์ทางด้านเศรษฐกิจทั้งในประเทศและต่างประเทศ รวมถึงช่วยเหลือประเทศกำลังพัฒนาในการจัดตั้งสหกรณ์เป็นของตนเอง

คณะกรรมการดำเนินการของ KFCC

กรรมการบริหาร

Park Cha Hoon	ประธานกรรมการ
Kwon Kwang Seok	CEO
Kim Ki Chang	รองประธานกรรมการบริหาร
Hwang Kug Hyeon	รองประธานกรรมการบริหาร
Kim Chang Ok	ประธานคณะกรรมการตรวจสอบ

พันธกิจ

การให้คำแนะนำและกำกับดูแลสหกรณ์ออมทรัพย์ชุมชน ส่งเสริมสนับสนุนประโยชน์ส่วนรวมและการเจริญเติบโตอย่างมั่นคง เพื่อความสุขของประชาชน และการพัฒนาสังคมและประเทศชาติ

วิสัยทัศน์

เป็นกลุ่มสหกรณ์ออมทรัพย์ซึ่งแบ่งปันการเจริญเติบโต ผ่านคุณค่าของการบริหารจัดการ

คุณค่าหลัก (Core Values)

1. สร้างความพึงพอใจให้กับสมาชิก
2. การบริหารจัดการบนพื้นฐานความไว้วางใจ
3. การวางแผนเพื่ออนาคต
4. ความร่วมมือซึ่งกันและกัน

โครงสร้างองค์กร KFCC

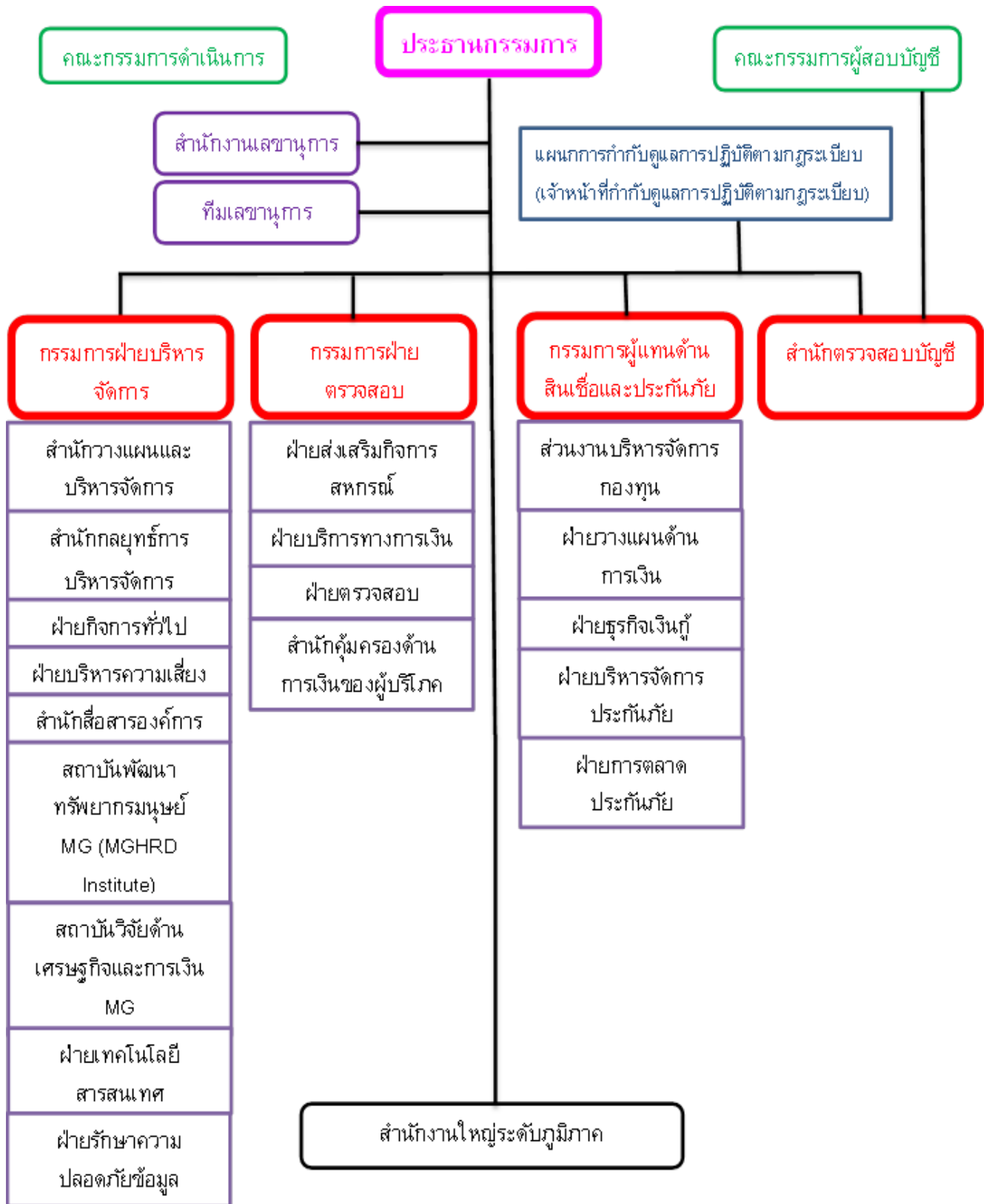

*สำนักงานใหญ่ : 34 ฝ่าย

สำนักงานระดับภูมิภาค : 13 สำนักงานใหญ่ระดับภูมิภาค

ชุมนุมสหกรณ์ออมทรัพย์ชุมชนแห่งสาธารณรัฐเกาหลี (KFCC)

1. บริการหลักของ KFCC

1) กำกับดูแล และให้คำแนะนำ (การสนับสนุนการจัดการและการตรวจสอบ)
2) เงินสำรองค้ำครองเงินฝาก
3) ให้การอบรม ประชาสัมพันธ์
4) ประสานงานกับต่างประเทศ (ความร่วมมือและกิจกรรมแลกเปลี่ยน)
5) บริการเครดิต (ทำหน้าที่เป็นธนาคารกลางเพื่อควบคุมสภาพคล่องของ Saemaul Geumgo)
6) บริการประกันภัย
7) กิจกรรมการวิจัยเพื่อการพัฒนาในระยะยาว

2. ข้อมูลสำคัญ ณ วันที่ 31 ธันวาคม พ.ศ. 2561

สินทรัพย์รวม	1.7 ล้านล้านบาท
หลักทรัพย์ในความต้องการของตลาด	1.2 ล้านล้านบาท
เงินกู้	4 แสนล้านบาท
เงินลงทุนในทุนเรือนหุ้น	1 แสนล้านบาท
รายได้สุทธิ	5.5 พันล้านบาท
ผู้บริหาร	21 คน
เจ้าหน้าที่	883 คน

(1 วอน : 0.0291 บาท)

3. การตรวจสอบการบริหารงานของ Saemaul Geumgo

1) ทำหน้าที่แทนกระทรวงบริหารงานสาธารณะและความมั่นคง
2) สร้างระบบการบริหารที่มีความรับผิดชอบ
3) จำนวนผู้เชี่ยวชาญในการตรวจสอบ 160 คน
4) สร้างระบบการควบคุมรายวัน
5) เพิ่มประสิทธิภาพในการควบคุมดูแลภายในตัว
6) จับตามองกลุ่มที่อยู่ในชั้นอันตรายเป็นพิเศษ
7) กิจกรรมการวิจัยเพื่อการพัฒนาในระยะยาว

4. ศูนย์ฝึกอบรมที่ขอนแก่น : การอบรมพนักงานและผู้บริหาร

- เปิดศูนย์ฝึกอบรม ที่ชูบุรี เมื่อวันที่ 30 พฤศจิกายน พ.ศ. 2506
- ย้ายมายังศูนย์ฝึกอบรม เขตขอนแก่น เมื่อวันที่ 25 พฤษภาคม พ.ศ. 2543
- พื้นที่ใช้งานทั้งหมด 272,054 ตารางเมตร / พื้นที่ดิน(อาคาร) 34,316 ตารางเมตร
- มีจำนวนอาคาร 10 อาคาร ประกอบด้วย อาคารกลาง อาคารสัมมนา อาคารฝึกอบรม อาคารสังคมสงเคราะห์ อาคารโถงใหญ่ และหอพัก 5 อาคาร
- สามารถรองรับผู้เข้าอบรมได้ถึง 578 คน ต่อวัน

ศูนย์ฝึกอบรมอีกแห่งหนึ่ง ที่เกาะเจจู้

- พื้นที่ใช้งานทั้งหมด 49,587 ตารางเมตร / พื้นที่ดิน(อาคาร) 15,634 ตารางเมตร
- ประกอบด้วย อาคารฝึกอบรม อาคารสังคมสงเคราะห์ และหอพัก
- สามารถรองรับผู้เข้าอบรมได้ถึง 246 คน ต่อวัน

กิจกรรมหลักด้านความร่วมมือระหว่างประเทศ

1. โครงการความร่วมมือและการพัฒนาระดับนานาชาติกับสาธารณรัฐเมียนมาร์
2. ปี พ.ศ. 2538 ในนามสหกรณ์ออมทรัพย์ KFCC เข้าเป็นสมาชิกองค์การสัมพันธ์ภาพสหกรณ์ระหว่างประเทศ (International Cooperative Alliance: ICA) และเสริมความสัมพันธ์กับสหกรณ์ต่างประเทศ และสถาบันทางการเงิน โดยการเข้าร่วมในสัมมนาของ ICA และการสัมมนาร่วมกันของ ICA-AP
3. การเข้าร่วมในการสัมมนาผู้นำสหกรณ์ออมทรัพย์ระดับโลก (Global Saemaul Leadership Forum: GSLF)
4. โครงการแลกเปลี่ยนผู้นำสหกรณ์ไทย-เกาหลี และ โครงการแลกเปลี่ยนผู้นำสหกรณ์เกาหลี-ไทย

โดย: แผนกวิเทศสัมพันธ์ ฝ่ายสื่อสารองค์กร
ชุมนุมสหกรณ์ออมทรัพย์แห่งประเทศไทย จำกัด
9 ตุลาคม 2562

Contact Us

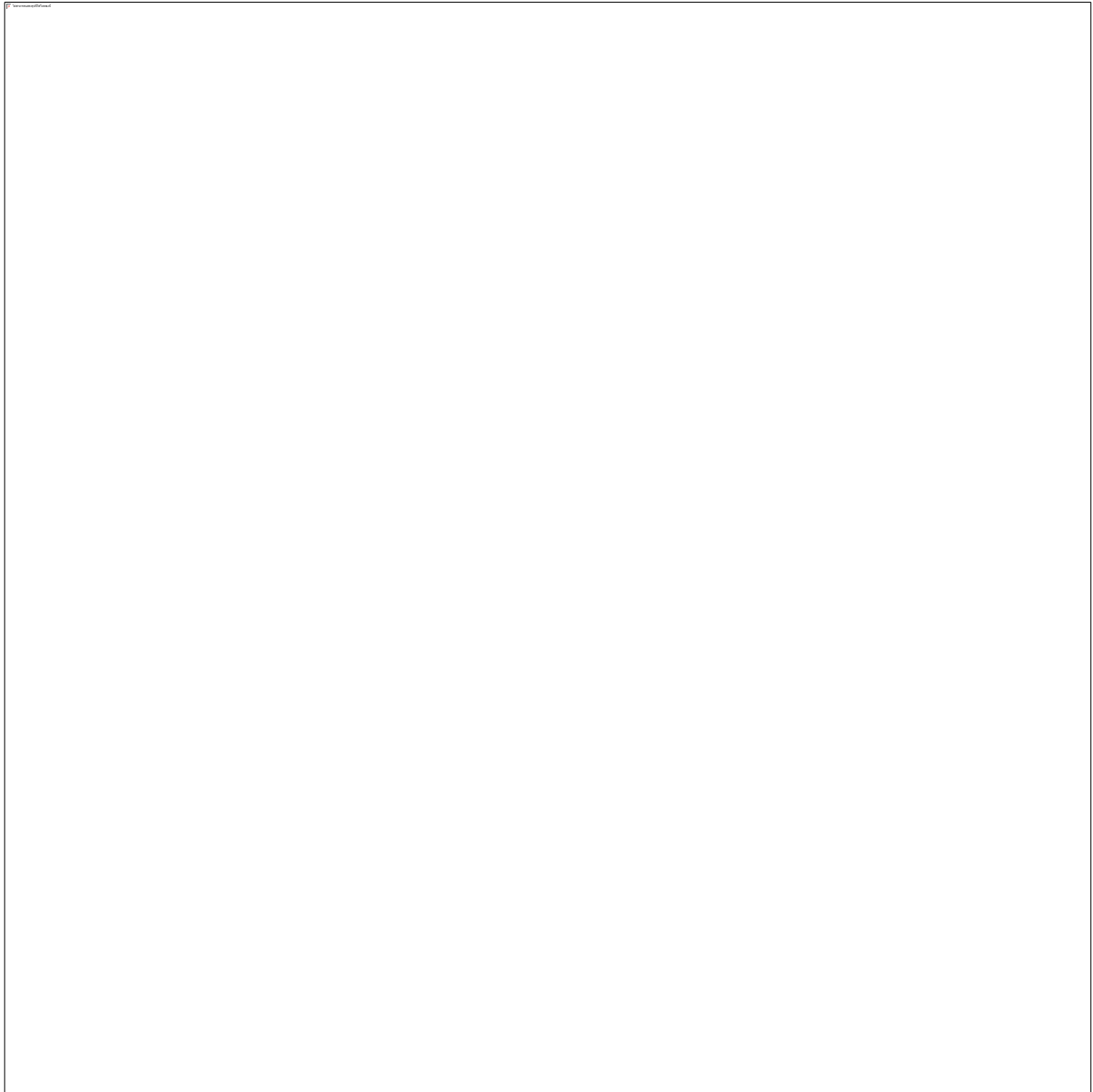

- 20, Bongeunsa-ro 114-gil , Gangnam-gu, Seoul, Korea (135-538)
- International Cooperation Team
- Phone (82) 2 2145-9036~7
- Fax (82) 2 2145-9960
- E-mail: sungho.kim@kfcc.co.kr

ขบวนการสหกรณ์ออมทรัพย์ชุมชนในประเทศสาธารณรัฐเกาหลี

สหกรณ์ออมทรัพย์ชุมชน (Community Credit Cooperative : CC)

วัตถุประสงค์ของการก่อตั้ง CC

สหกรณ์ออมทรัพย์ชุมชนจัดตั้งขึ้นภายใต้จิตวิญญาณของวิถีชีวิตชุมชนดั้งเดิมที่สืบทอดกันมาจากระบบร่วมแรงร่วมใจกันทำงาน ที่เรียกว่า “กีย (Gye)” คือการรวมกลุ่มกันทำงาน “ดูเร (Doorae)” คือการลงแขกทำนาทำไร่ และ ชังยัก (Hyangyak)” คือการช่วยเหลือซึ่งกันและกัน ในช่วงต้นปี พ.ศ. 2503 สาธารณรัฐเกาหลีประสบภาวะเศรษฐกิจตกต่ำ ประชาชนอดอยากยากจน อัตราว่างงานสูง และเป็นหนี้สินที่มีอัตราดอกเบี้ยสูง สหกรณ์ออมทรัพย์ชุมชนจึงถูกนำมาเป็นกิจกรรมหนึ่งในโครงการพัฒนาชนบทโดยเริ่มจัดตั้งสหกรณ์ออมทรัพย์ชุมชน 5 แห่งขึ้นที่ Gyeongsangnam – do ในปี พ.ศ. 2506 ต่อมาบรรดาสมาชิกขบวนการฟื้นฟูชาติ (National Rehabilitation Movement) ได้ไปจัดตั้งสหกรณ์ออมทรัพย์ขึ้นในหมู่บ้านของตน ทำให้สหกรณ์ออมทรัพย์ชุมชนแพร่ขยายไปอย่างรวดเร็ว จนมีจำนวน 115 สหกรณ์ เมื่อสิ้นปี พ.ศ. 2506 และในปีต่อมาสหกรณ์ออมทรัพย์ชุมชนได้กลายเป็นโครงการหลักของขบวนการฟื้นฟูชาติ

บทบาทหลักของ CC

- * เป็นองค์กรเพื่อประชาชน : เป็นสมาคมสหกรณ์ที่จัดตั้งขึ้นโดยสมาชิก
- * จัดการศึกษาเพื่อประชาชน : ส่งเสริมจิตวิญญาณแห่งความร่วมมือและช่วยเหลือกัน
- * เป็นธนาคารเพื่อประชาชน : ส่งเสริมให้สมาชิกได้ฝึกประหยัด อดออม และเป็นแหล่งเงินทุนเพื่อการดำรงชีพ
- * เป็นสวัสดิการเพื่อประชาชน : สนับสนุนกิจการสวัสดิการเพื่อสมาชิก

ธุรกรรมหลักของ CC

1. ธุรกรรมทางการเงิน
 - รับเงินฝาก
 - ให้กู้
 - แลกเปลี่ยนเงินตราระหว่างประเทศ
 - เป็นสำนักงานตัวแทนให้หน่วยงานของรัฐและสถาบันการเงินต่างๆ
 - เป็นผู้ดูแลสินทรัพย์ (Custody)
2. จัดโครงการพัฒนาชุมชน สวัสดิการ และวัฒนธรรม
3. ให้การศึกษาแก่สมาชิก
4. ธุรกิจประกันภัยสหกรณ์
5. ทำหน้าที่ตัวแทนด้านการเงินให้แก่รัฐบาล และสถาบันการเงินอื่น

หมายเหตุ : อัตราแลกเปลี่ยน 1 วอน = 0.0291 บาท หรือ 1 บาท = 34.36 วอน

โครงสร้างของ CC

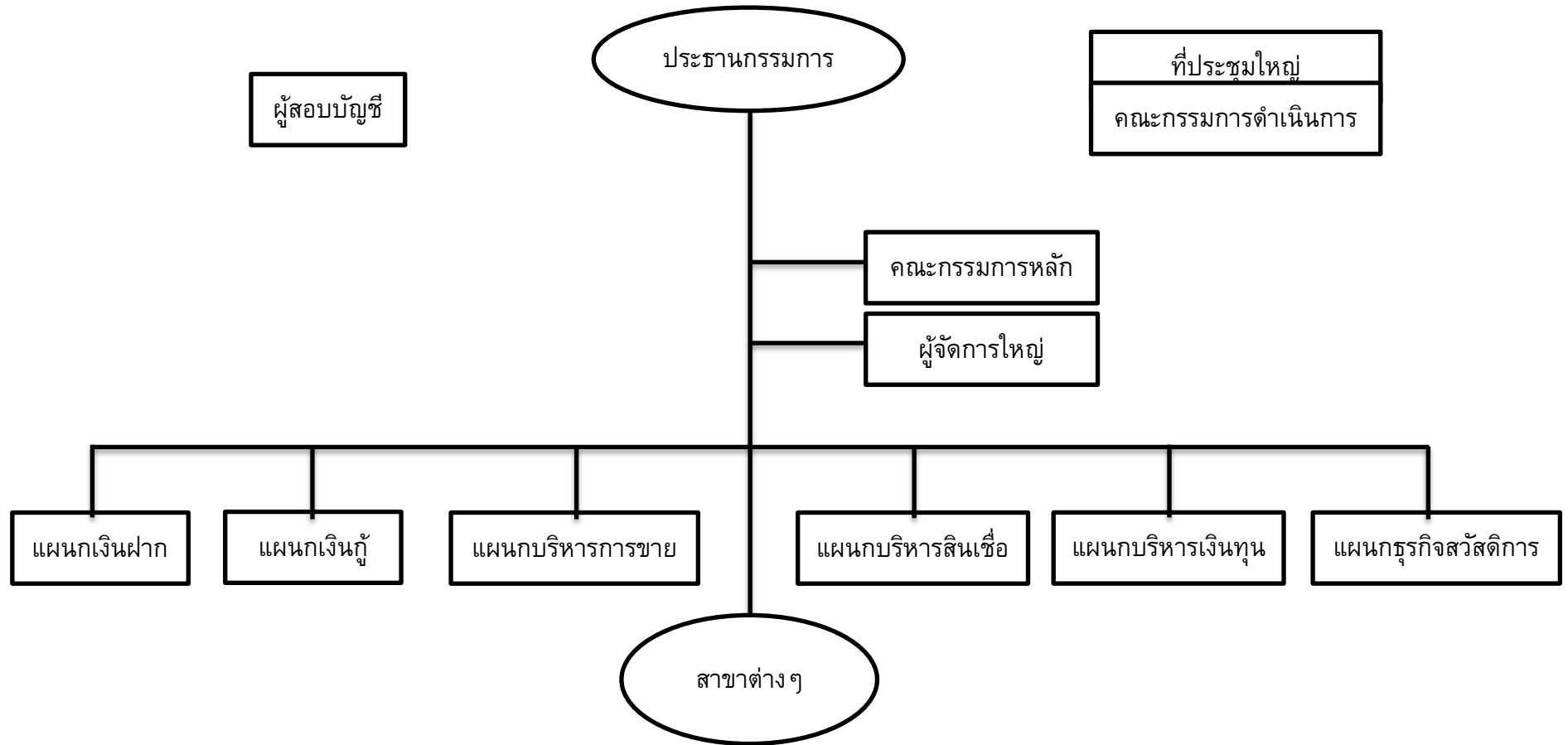

ประเภทของการออมใน CC

1. ทุนเรือนหุ้น - ผู้ที่ประสงค์จะเป็นสมาชิก CC จะต้องถือหุ้นไม่น้อยกว่า 1 หุ้น มูลค่าหุ้นละ 10,000 วอน (291 บาท) ผลตอบแทนการถือหุ้นขึ้นอยู่กับผลประกอบการของ CC
 - รายได้จากเงินปันผลที่ต่ำกว่า 10 ล้านบาท (291,000.-บาท) ได้รับการยกเว้นภาษี
 - สมาชิกแต่ละรายจะถือหุ้นเกินร้อยละ 15 ของทุนเรือนหุ้นของ CC ไม่ได้

2. เงินฝาก มีหลายประเภท เช่น

ประเภทเงินฝากเพื่อเรียก (Demand deposit) : เช่น On-line ordinary, On-line self-help เป็นต้น

ประเภทเงินฝากเป็นงวด (Instalment deposit) : เช่น Time deposit, Scholarship deposit
Dialy style deposit เป็นต้น

ประเภทเงินฝากปลอดภาษี (No tax deposit) : เช่น Household, Longterm house-ownership

ประเภทเงินฝากประจำ (Differed deposit) : เช่น เงินฝากดอกเบี้ยปกติ เงินฝากดอกเบี้ยทบต้น เงินฝากดอกเบี้ยอ้างอิง

เงินฝากประเภทอื่น : เช่น Public interest type, Tax credit type เป็นต้น

- มีระบบประกันเงินฝาก โดย Depositor Protection Fund ประกันเงินฝากวงเงินถึง 50 ล้านบาท (1.46 ล้านบาท)

เงินกู้

มีหลายประเภท เช่น Speed Minus, Daily repayment, Credit loan, House ownership และ Rent loan เป็นต้น

การช่วยเหลือสังคม

CC ได้คืนประโยชน์สู่ชุมชนท้องถิ่นในรูปแบบของ การพัฒนาชุมชน การให้การศึกษแก่สมาชิกงานสวัสดิการสังคม (เช่น บ้านรับเลี้ยงเด็ก บ้านคนพิการ สถานพยาบาล หอประชุมและงานเลี้ยง เป็นต้น) ห้องสมุด และทุนการศึกษาสำหรับชุมชนท้องถิ่น

CC ทั่วประเทศได้มีการรณรงค์ การบริจาคทั้งในรูปแบบเงินสดและข่าวสาร ไว้เพื่อช่วยเหลือประชาชนผู้ยากจนและผู้ประสบภัยต่างๆ เรียกว่า Jomdori campaign นับแต่ปี พ.ศ. 2541 ถึงปัจจุบัน มีผู้บริจาคทั้งสิ้น 160,906 คน เป็นเงิน 281 ล้านบาท ข่าว 1.6 ล้านกิโลกรัม

ประวัติโดยสรุป

- พ.ศ. 2506 : ก่อตั้ง 5 สหกรณ์ออมทรัพย์ชุมชน (CC) ในภูมิภาค Gyeongsangnam – do
- มี.ค. 2516 : ก่อตั้งชุมนุมสหกรณ์ออมทรัพย์ชุมชนแห่งสาธารณรัฐเกาหลี (KFCC)

- ๕.ค. 2525 : ประกาศใช้กฎหมายสหกรณ์ออมทรัพย์ชุมชน
 ก.ค. 2526 : จัดตั้งกองทุนคุ้มครองผู้ฝาก (Depositor Protection Fund)
 มี.ค. 2534 : เริ่มดำเนินการให้บริการประกันภัยสหกรณ์ (Cooperative Insurance: non-life)
 มิ.ย. 2535 : จัดตั้งมูลนิธิเพื่อสวัสดิการสหกรณ์ออมทรัพย์ชุมชน
 เม.ย. 2537 : เข้าร่วมเป็นสมาชิกองค์การสัมพันธ์ภาพสหกรณ์ระหว่างประเทศ (ICA)
 พ.ค. 2539 : สถาปนาวันสหกรณ์ออมทรัพย์ชุมชน
 เม.ย. 2540 : ดำเนินการเชื่อมโยงเครือข่ายคอมพิวเตอร์ทั่วประเทศ
 ก.ย. 2541 : ริเริ่มแคมเปญ Jomdori (การเพิ่มกองทุนของข้าวและเงินสด)
 พ.ค. 2543 : เปิดสถาบันการพัฒนาทรัพยากรมนุษย์ MG ใน Cheonan
 ส.ค. 2543 : เปิดให้บริการ Internet Banking
 มี.ค. 2544 : เปิดให้บริการ Credit Card
 ก.ย. 2544 : เข้าร่วมกับสถาบัน Korean Financial Telecommunications and Clearing Institute (KFTC)
 ๕.ค. 2545 : เปิดให้บริการ Telephone Banking
 พ.ค. 2546 : เฉลิมฉลองครบรอบ 40 ปี สหกรณ์ออมทรัพย์ชุมชน
 พ.ย. 2547 : วงเงินประกันสูงถึง 50 ล้านล้านบาท (1.46 ล้านล้านบาท)
 ๕.ค. 2547 : สินทรัพย์รวมของ CC ทั้งสิ้น 47 ล้านล้านบาท (1.37 ล้านล้านบาท)
 ต.ค. 2548 : พัฒนาระบบ (Credit Scoring)
 สินทรัพย์รวมของ CC ทั้งสิ้น 52.46 ล้านล้านบาท (1.53 ล้านล้านบาท)
 ก.พ. 2551 : ออก cashier's checks เอง
 ม.ค. 2553 : เปิดศูนย์ฝึกอบรมที่เมือง Jeju
 ต.ค. 2553 : ระบบข้อมูลสารสนเทศของ CC เชื่อมโยงเข้าด้วยกันแบบบูรณาการ (CC Integrated Information System)
 ก.ย. 2554 : เปลี่ยนชื่อภาษาเกาหลีของ KFCC
 มี.ค. 2555 : ออก Check card ของ MG
 ก.ย. 2555 : สินทรัพย์รวมของ CC ทั้งระบบทะลุ 100 ล้านล้านบาท (2.91 ล้านล้านบาท)
 พ.ย. 2555 : ระบบข้อมูลสารสนเทศของ CC เชื่อมโยงเข้าด้วยกันแบบบูรณาการ (CC Integrated Information System) ได้รับ BS10012 ซึ่งเป็นประกาศนียบัตรสำหรับระบบการบริหารข้อมูลสารสนเทศส่วนบุคคล
 พ.ค. 2556 : ฉลองครบรอบ 50 ปีของขบวนการ CC
 พ.ย. 2557 : เปิดการซื้อ-ขาย แลกเปลี่ยนเงินตราอย่างเป็นทางการกับ Bank of Korea
 ๕.ค. 2558 : ก่อตั้งมูลนิธิ KFCC Foundation
 พ.ค. 2559 : จัดงานเปิดตัวมูลนิธิ KFCC Foundation

สหกรณ์ออมทรัพย์ชุมชน (CCs หรือ Saemaul Geumgo)

ข้อมูลสำคัญ (ณ วันที่ 31 ธันวาคม พ.ศ. 2561)

สินทรัพย์รวม	4.7 ล้านล้านบาท
หลักทรัพย์ในความต้องการของตลาด	1.3 แสนล้านบาท
เงินกู้	3.3 ล้านล้านบาท
เงินลงทุนในทุนเรือนหุ้น	3.9 แสนล้านบาท
รายได้สุทธิ	2 หมื่นล้านบาท
ลูกค้า/สมาชิก	19,589,000 คน / 8,298,000 คน
คณะกรรมการ	13,755 คน
เจ้าหน้าที่	16,357 คน
สำนักงานใหญ่/สาขา	1,307 / 1,893

(1 วอน : 0.0291 บาท)